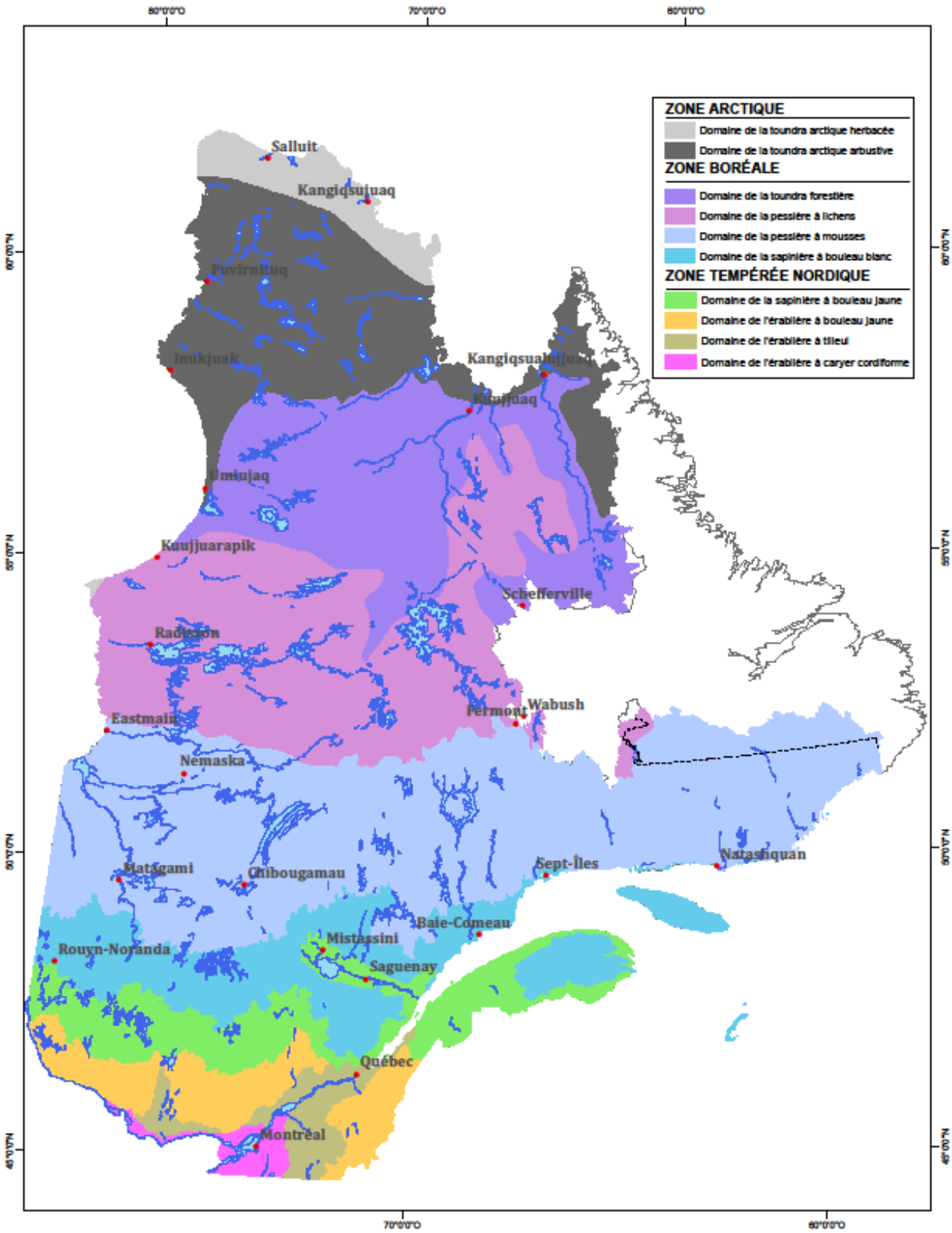
80°0'0"O
70°0'0"O
60°0'0"O
60°0'0"N
55°0'0"N
50°0'0"N
45°0'0"N
ZONE ARCTIQUE
Domaine de la toundra arctique herbacée
Domaine de la toundra arctique arbustive
ZONE BORÉALE
Domaine de la toundra forestière
Domaine de la pessière à lichens
Domaine de la pessière à mousses
Domaine de la sapinière à bouleau blanc
ZONE TEMPÉRÉE NORDIQUE
Domaine de la sapinière à bouleau jaune
Domaine de l'érablière à bouleau jaune
Domaine de l'érablière à tilleul
Domaine de l'érablière à caryer cordiforme
Salluit
Kangiqsujuaq
Puvirnituq
Inukjuak
Kangiqsualujjuaq
Kuujjuaq
Umiujaq
Kuujjuarapik
Schefferville
Radisson
Wabush
Fermont
Eastmain
Nemaska
Matagami
Chibougamau
Sept-Îles
Natashquan
Baie-Comeau
Mistassini
Rouyn-Noranda
Saguenay
Québec
Montréal