CARTE 5-7.1-*y*
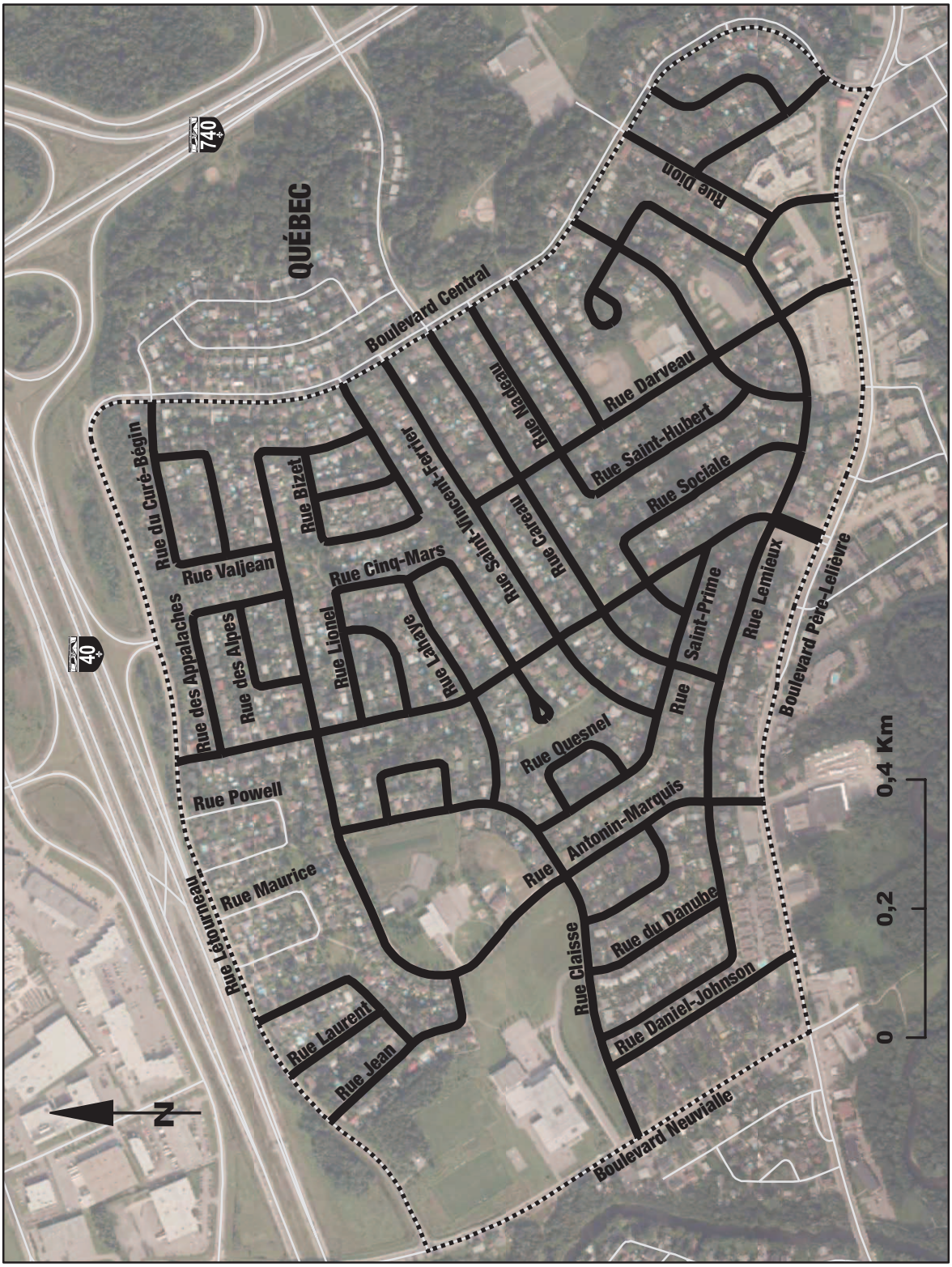
SUR LE TERRITOIRE DE LA VILLE DE QUÉBEC, LES CHEMINS PUBLICS SITUÉS À L'INTÉRIEUR DU SECTEUR CAREAU, À L'EXCLUSION DES RUES MAURICE ET POWELL