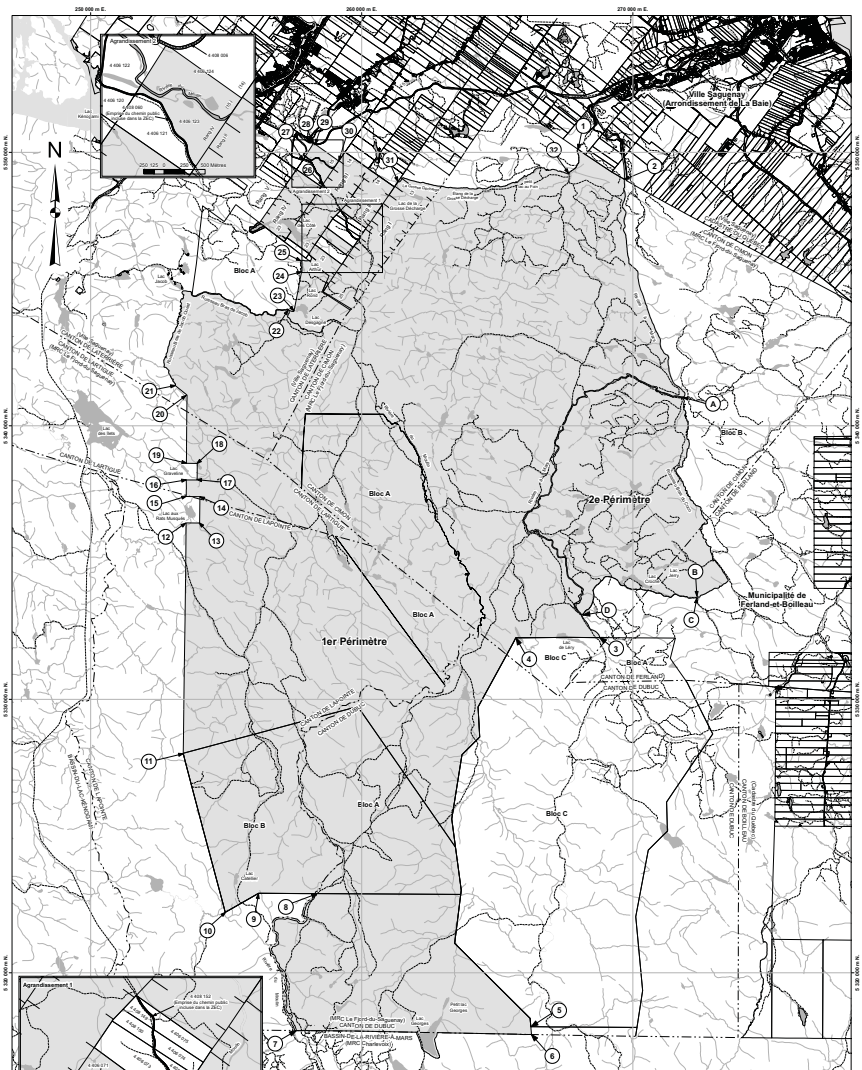

DOSSIER BAGQ : 518 551

Ministère des Ressources naturelles et de la Faune

Original déposé au Greffe de l'arpenteur général du Québec.

Québec, ...

Arpenteur-géomètre
Pour l'arpenteur général du Québec

Seul le bureau de l'arpenteur général du Québec est autorisé à délivrer des copies conformes de ce document.

Copie conforme de l'original, le jour mois année

Pour l'arpenteur général du québec

ZONE D'EXPLOITATION CONTROLÉE

Mars - Moulin

Québec, le 30 janvier 2012

Préparé par : Original signé

Geneviève Tétreault
Arpenteure-géomètre
Matricule : 2419