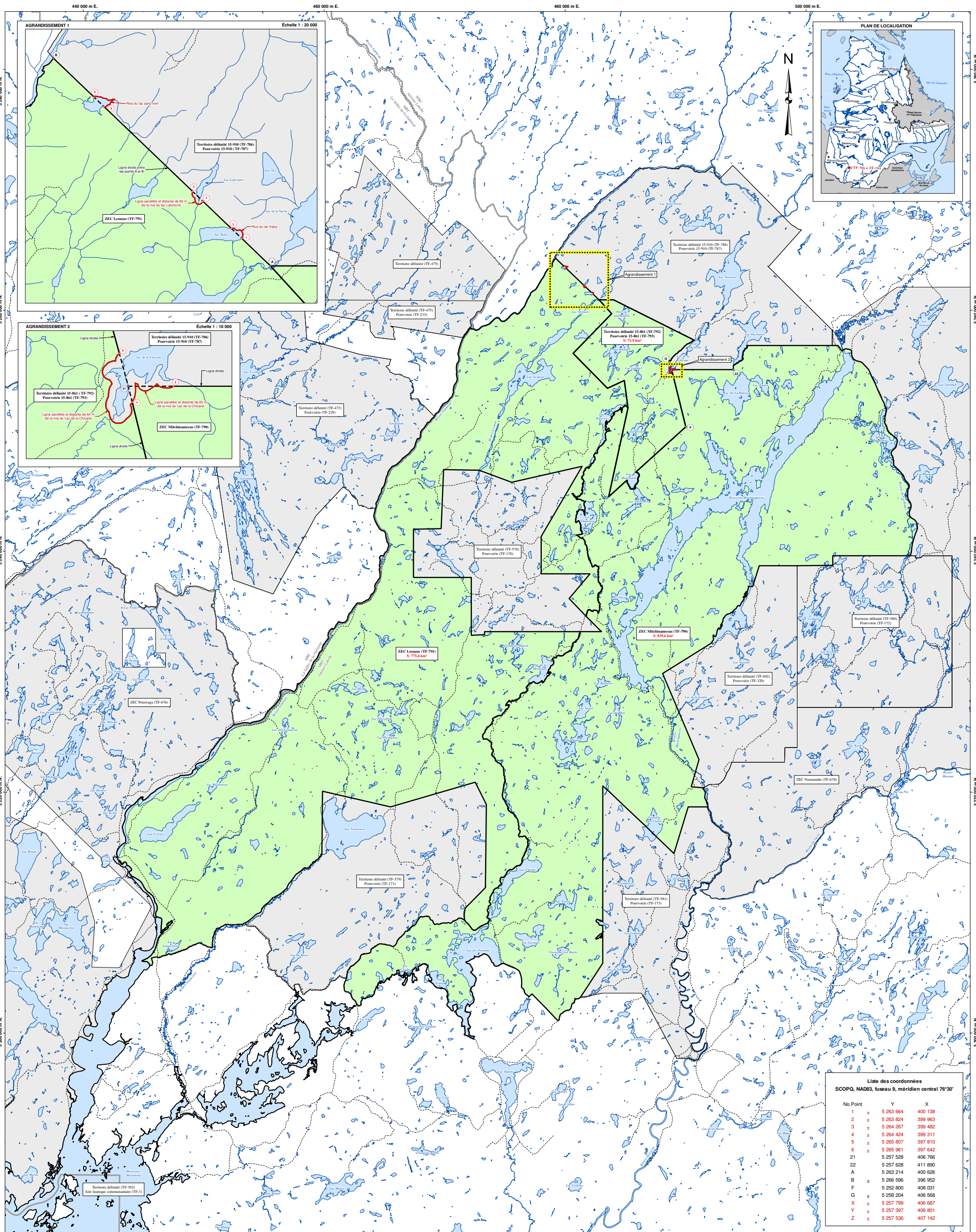

Liste des coordonnées
SCOPQ, NAD83, fuseau 9, méridien central 76°30'

No.Point		Y	X
1	±	5 263 664	400 138
2	±	5 263 824	399 963
3	±	5 264 267	399 482
4	±	5 264 424	399 311
5	±	5 265 807	397 810
6	±	5 265 961	397 642
21		5 257 528	406 766
22		5 257 628	411 890
A		5 263 214	400 626
B	±	5 266 596	396 952
F		5 252 800	408 031
G	±	5 258 204	406 568
X	±	5 257 799	406 687
Y	±	5 257 397	406 801
Z	±	5 257 536	407 142

LÉGENDE

- Territoire faunique affecté par la modification
- Territoire faunique bornant
- Limite modifiée
- Limite avant modification
- Nouveau point
- Point existant
- Limite de MRC
- Hydrographie linéaire
- Hydrographie surfacique
- Route

SOURCES

Ministère de l'Énergie et des Ressources naturelles du Québec
-Extrait des territoires à statuts juridiques particuliers du Registre du domaine de l'État en date du 25 février 2022.

Ministère de l'Énergie et des Ressources naturelles du Québec
Direction générale de l'information géographique :
- Géobase du réseau hydrographique du Québec (GRHQ) en date du 24 février 2022.

Autres :
- Système de découpage administratif du Québec (SDA) à l'échelle 1 : 20 000 en date du 25 février 2022.

ÉCHELLE 1:100 000

Mètres 2 000 0 2 000 4 000 6 000 8 000 10 000 Mètres

NOTES

Les coordonnées et la superficie apparaissants sur le présent document ont été déterminées graphiquement à partir des données mentionnées dans les sources.

L'expression "rive" fait référence à la ligne des hautes eaux.

Coordonnées approximatives:
La position réelle sur le terrain de tout élément cité ou indiqué en limite a priorité par rapport à toute coordonnée notée +/- qui ne doit strictement servir qu'à une localisation approximative.

Le territoire de la zone d'exploitation contrôlée Mitchinamecus a été décrit par Richard Blanchette, arpenteur-géomètre, le 1er juin 2011 sous le numéro 1 de ses minutes.

Le territoire de la zone d'exploitation contrôlée Lesueur a été décrit par Henri Morneau, arpenteur-géomètre, le 24 août 1984 sous le numéro 8254 de ses minutes.

Le territoire délimité pour développer l'utilisation des ressources fauniques 15-861 et la pourvoirie 15-861 ont été décrits par Jacques Pelchat, arpenteur-géomètre, le 9 novembre 1988 sous le numéro 549 de ses minutes.

Ce document a pour effet de modifier des limites de territoires telles qu'identifiées en rouge.

DESCRIPTION PARTIELLE DE TERRITOIRES

Territoire délimité pour développer l'utilisation des ressources fauniques 15-861 (TF-792)
Pourvoirie 15-861 (TF-793)
Zone d'exploitation contrôlée Lesueur (TF-791)
Zone d'exploitation contrôlée Mitchinamecus (TF-790)

Québec, le 19 mai 2022

Signé numériquement par :

Francis Rodier-Lecours
Arpenteur-géomètre
matricule 2781

Minute : 5

Dossier BAGQ : 542856

Original déposé au Greffe de l'arpenteur général du Québec.

Signé numériquement le 2022-05-24

Francis Rodier-Lecours, arpenteur-géomètre
Pour l'arpenteur général du Québec

Énergie et Ressources naturelles
Québec

Seul l'arpenteur général du Québec est autorisé à délivrer des copies conformes de ce document.

Copie conforme de l'original, le ....

....

Pour l'arpenteur général du Québec