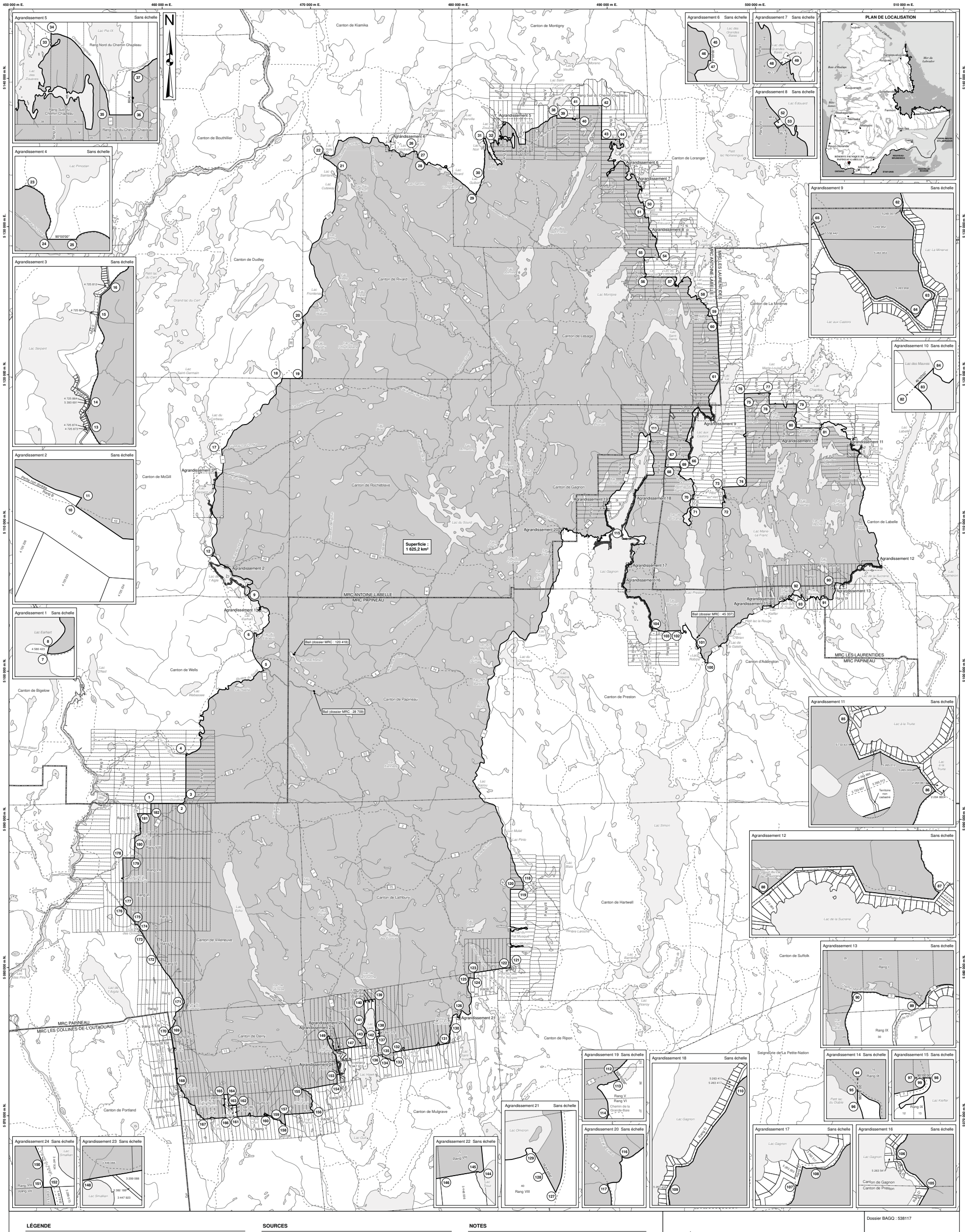

LÉGENDE

- Limite de la réserve faunique Papineau-Labelle
- Limite de lot (compilation des arpentages)
- Limite de lot (cadastre)
- Limite de canton (compilation des arpentages)
- Limite de municipalité régionale de comté (MRC)
- Hydrographie
- Route

SOURCES

Géobase Adresses Québec du ministère de l'Énergie et des Ressources naturelles du Québec en date du 25 janvier 2018.

Géobase du réseau hydrographique du Québec (GRHQ) diffusée par le ministère de l'Énergie et des Ressources naturelles du Québec en date du 25 janvier 2018.

Extrait de la Base de données cadastrales du Québec en date du 18 juillet 2018.

Système de découpage administratif du Québec (SDA) à l'échelle 1 : 20 000.

Compilation numérique des arpentages produite par le ministère de l'Énergie et des Ressources naturelles du Québec à l'échelle 1 : 20 000.

Extrait des arpentages officialisés au Registre du domaine de l'État en date du 19 mars 2018.

Base de données topographiques et administratives (BDTA) à l'échelle 1 : 250 000 du ministère de l'Énergie et des Ressources naturelles du Québec

NOTES

Système de projection Mercator Transverse Universelle (MTU), fuseau 18 (méridien central 75°30').

Système de référence nord-américain de 1983 (NAD83).

Ce plan accompagne une description technique.

ÉCHELLE 1 : 80 000

Mètres 2 000 0 2 000 4 000 6 000 8 000 Mètres

RÉSERVE FAUNIQUE DE PAPINEAU-LABELLE

Québec, le 31 octobre 2018

Signé numériquement par :

Minute : 2

Yves Gagnon
Arpenteur-géomètre
matricule 2540

Dossier BAGQ : 538117

Original déposé au Greffe de l'arpenteur général du Québec.

Seul l'arpenteur général du Québec est autorisé à délivrer des copies conformes de ce document.

Copie conforme de l'original, le ....

....
Pour l'arpenteur général du Québec