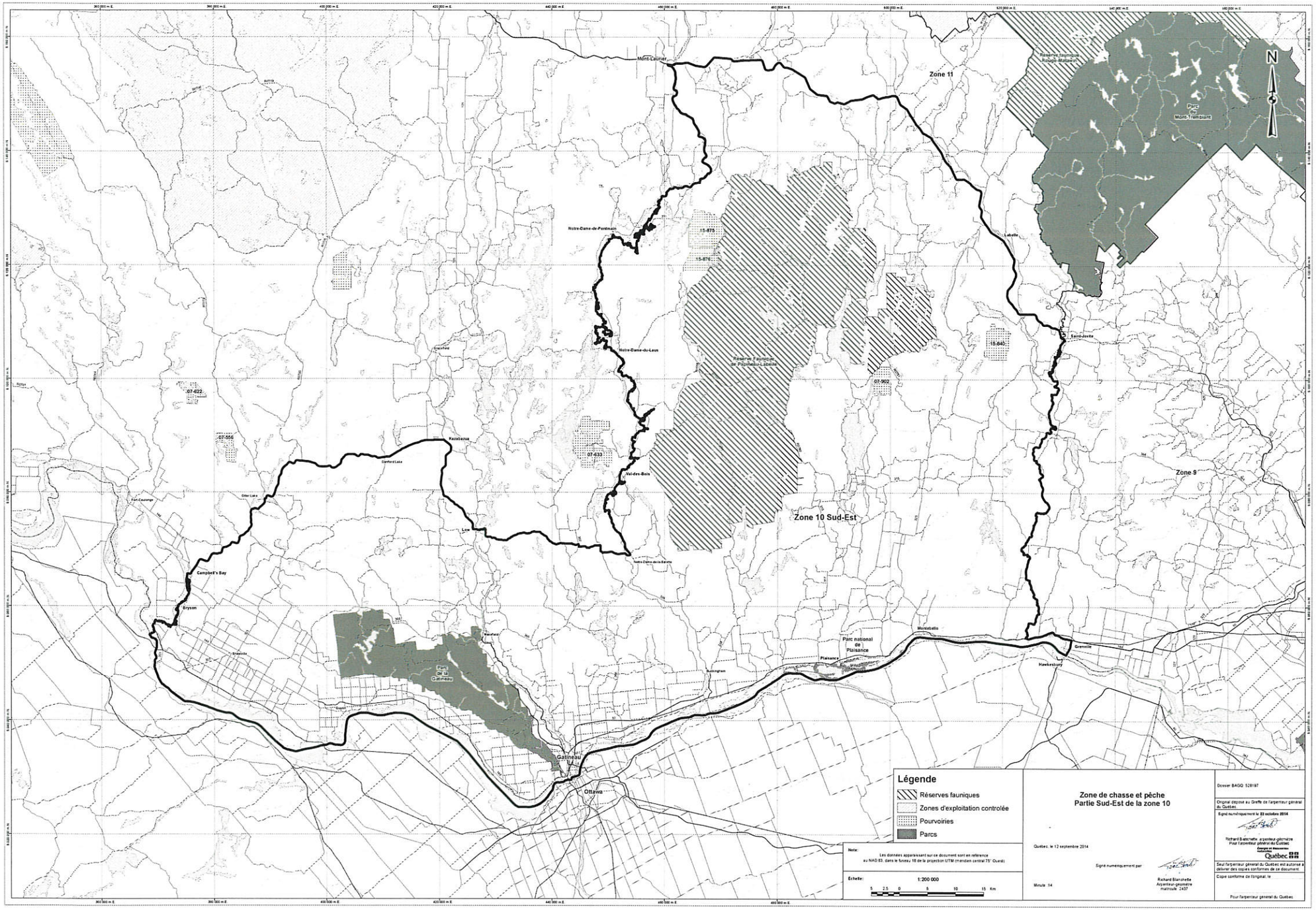

Zone 11
Zone 10 Sud-Est
Zone 9
Mont-Laurier
Notre-Dame-de-Pontmain
Notre-Dame-du-Laus
Val-des-Bois
Kazabazua
Campbell's Bay
Bryson
Gatineau
Ottawa
Montebello
Grenville
Hawkesbury
Plaisance
Parc national de Plaisance
Parc de la Gatineau
Parc du Mont-Tremblant
Réserve faunique Rouge-Matawin
Réserve Faunique de Papineau-Labelle
15-875
15-876
15-840
07-902
07-633
07-622
07-556
N
Légende
Réserves fauniques
Zones d'exploitation controlée
Pourvoiries
Parcs
Note:
Les données apparaissant sur ce document sont en reference au NAD 83, dans le fuseau 18 de la projection UTM (meridien central 75° Ouest)
Échelle:
1:200 000
5 2.5 0 5 10 15 Km
Zone de chasse et pêche
Partie Sud-Est de la zone 10
Québec, le 12 septembre 2014
Signé numériquement par
Richard Blanchette
Arpenteur-géomètre
matricule 2437
Minute 14
Dossier BAGQ: 528197
Original déposé au Greffe de l'arpenteur général du Québec
Signé numériquement le 22 octobre 2014
Richard Blanchette, arpenteur-géomètre
Pour l'arpenteur général du Québec
Énergie et Ressources naturelles
Québec
Seul l'arpenteur général du Québec est autorisé à délivrer des copies conformes de ce document.
Copie conforme de l'original, le
Pour l'arpenteur général du Québec