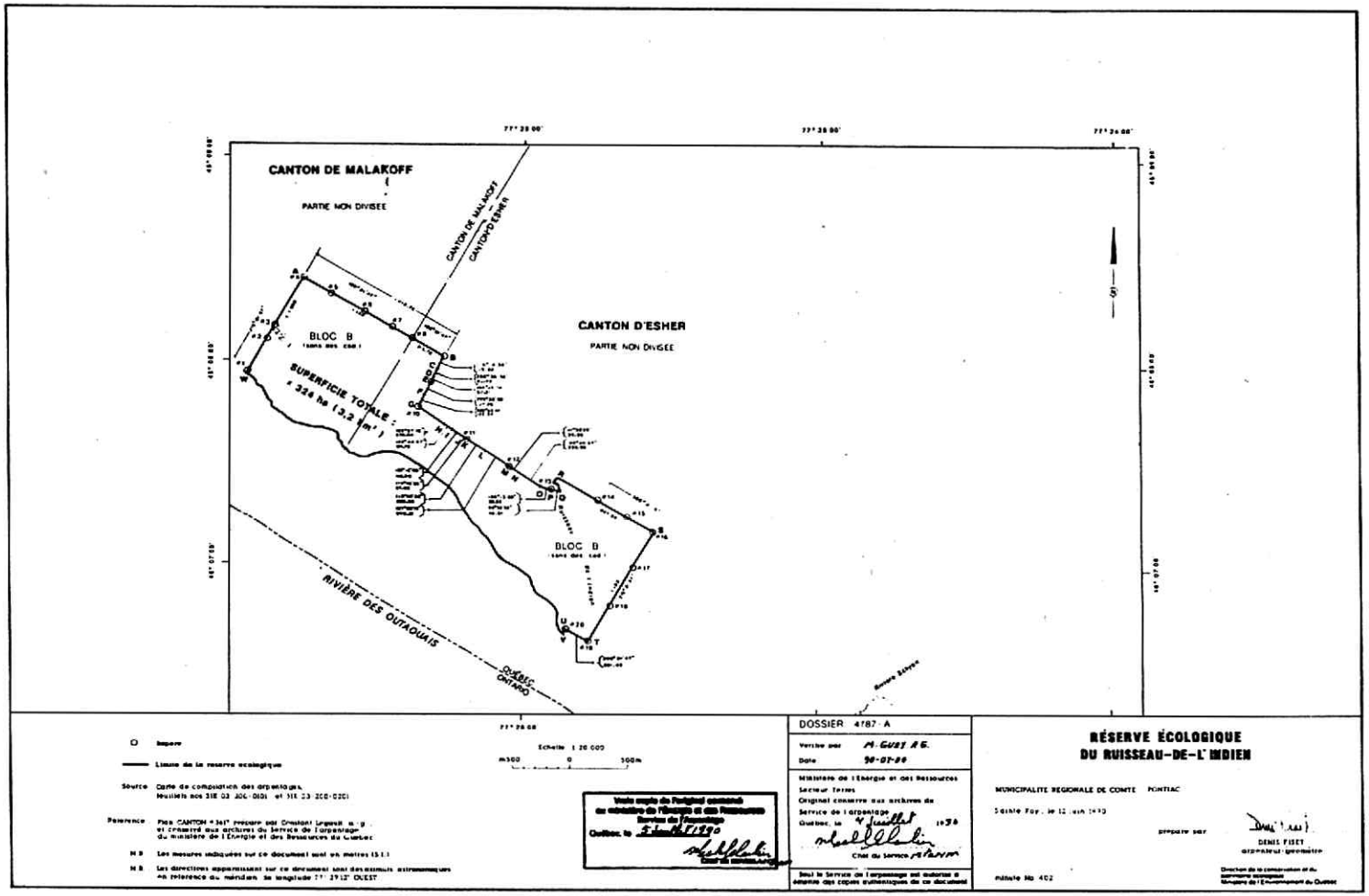
CANTON DE MALAKOFF
PARTIE NON DIVISEE
CANTON DE MALAKOFF
CANTON D'ESHER
CANTON D'ESHER
PARTIE NON DIVISEE
BLOC B
SUPERFICIE TOTALE : 324 ha (3,2 km²)
BLOC B
RIVIÈRE DES OUTAOUAIS
QUÉBEC
ONTARIO
Echelle 1:20 000
m500 0 500m
Impere
Limite de la reserve ecologique
Source Carte de compilation des arpentages, feuillets nos 31E 03 200-0101 et 31E 03 200-0201
Reference Plan CANTON 4 341 preparé par Constant Legault a.g. et conservé aux archives du Service de l'arpentage du ministère de l'Energie et des Ressources du Québec
N.B. Les mesures indiquées sur ce document sont en mètres (S.I.)
N.B. Les directions apparaissant sur ce document sont des azimuts astronomiques en reference au méridien de longitude 77° 29'12" OUEST
Vraie copie de l'original conservé au ministère de l'Energie et des Ressources Service de l'Arpentage
Québec, le 5 Juillet 1990
DOSSIER 4787-A
Verifié par M. GUEST R.G.
Date 90-07-04
Ministère de l'Energie et des Ressources
Secteur Terres
Original conservé aux archives du Service de l'arpentage
Québec, le 4 juillet 1990
Chef du Service
Seul le Service de l'arpentage est autorisé à émettre des copies authentiques de ce document
RÉSERVE ÉCOLOGIQUE
DU RUISSEAU-DE-L'INDIEN
MUNICIPALITE REGIONALE DE COMTE PONTIAC
Sainte Foy, le 12 juin 1990
préparé par
DENIS FISET
arpenteur-geomètre
minute No 402
Direction de la conservation et du patrimoine ecologique
Ministère de l'Environnement du Québec