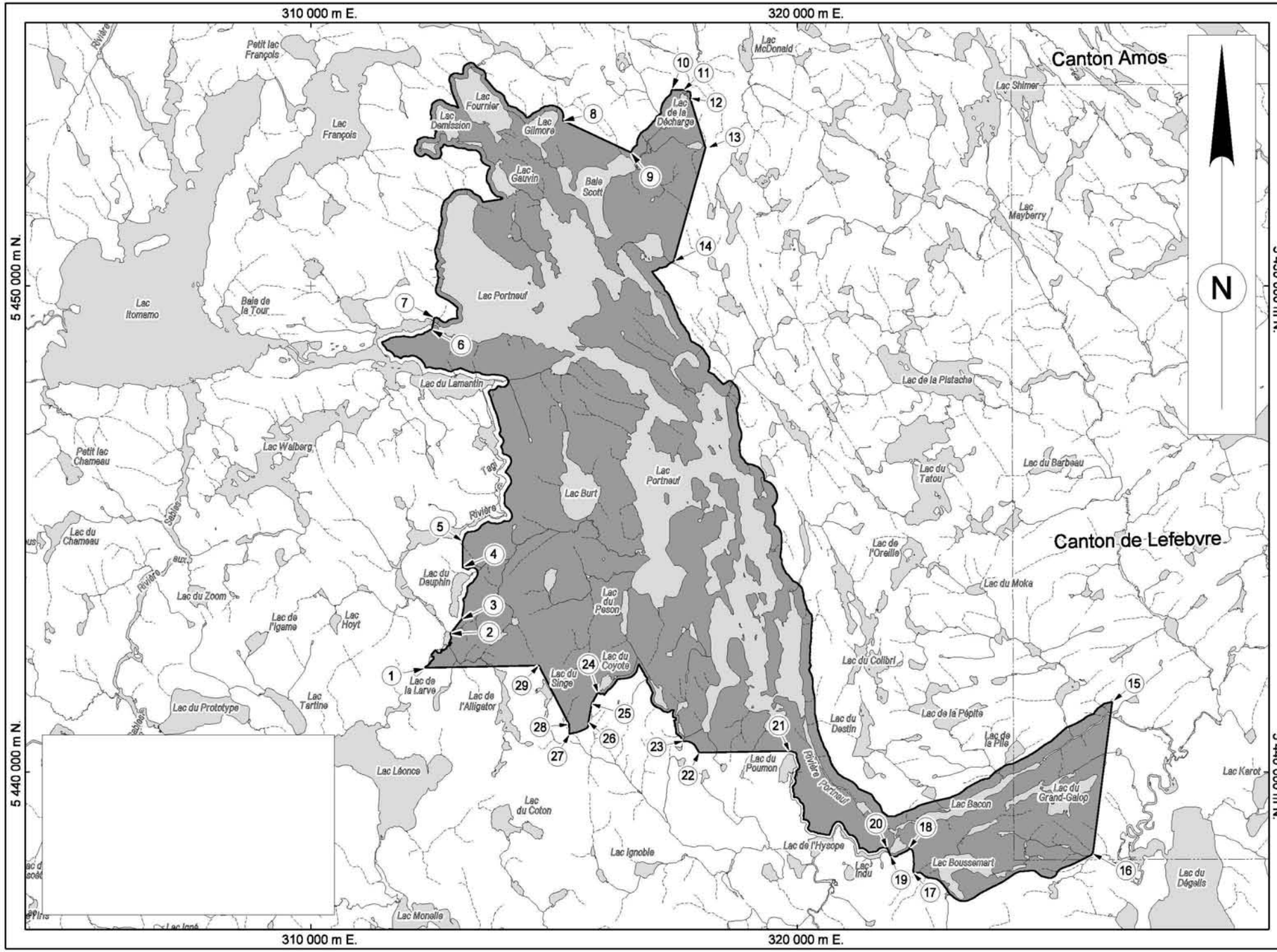

Société de la faune et des parcs
Québec

TERRES DU DOMAINE DE L'ÉTAT
DÉLIMITÉES AUX FINS DE DÉVELOPPER
L'UTILISATION DES RESSOURCES FAUNIQUES.

Arpentage primitif :
Canton de Lefebvre
Bassin de la rivière Portneuf
Bassin de la rivière Betsiamites

Municipalité : Mont-Valin N.O.

Municipalité régionale de comté : Le Fjord-du-Saguenay

Circonscription foncière : Chicoutimi

Région administrative : Saguenay-Lac-Saint-Jean (02)

Échelle 1 : 100 000

Km 1 0 1 2 3 4 Km

Dossier : 0200-0602-00-6407

Plan no. : 0200-0602-00 1/1

Québec, le 24 novembre 2003

Par : Original signé
Pierre Bernier
Arpenteur-géomètre

Minute : 1683 Mat : 1511

L'original de ce document est conservé aux archives de la Direction de l'expertise professionnelle et technique.