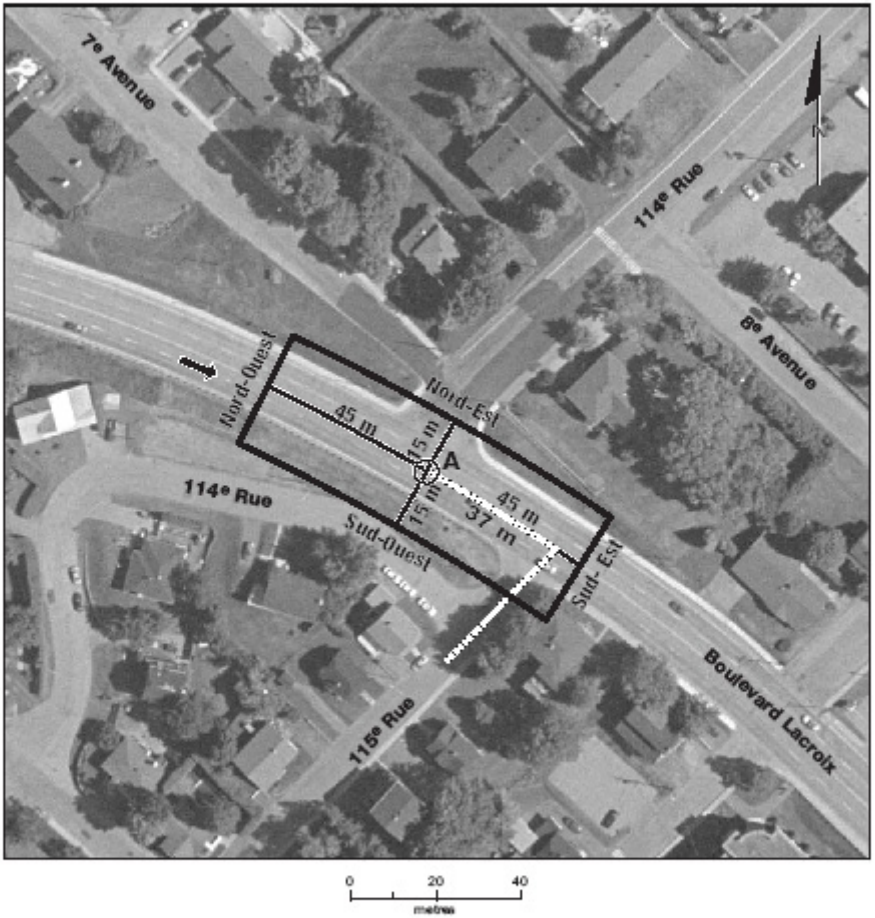
7e Avenue
114e Rue
8e Avenue
Nord-Ouest
Nord-Est
45 m
15 m
A
15 m
45 m
37 m
114e Rue
Sud-Ouest
Sud-Est
Boulevard Lacroix
115e Rue
0
20
40
mètres